



## STRUCTURE DE PREMIER ACCUEIL DES DEMANDEURS D'ASILE - SPADA DE LAVAL

**Premier accueil des demandeurs d'asile** - 1 rue du Colonel Flatters - 53000 LAVAL

Date d'ouverture : **septembre 2004**

Nombre de personnes pré-enregistrées au cours de l'année 2018 : **556**

Nombre de personnes suivies par le service au 31/12/2018 : **331**

Nombre de nouvelles domiciliations enregistrées en 2018 : **316**

**121** demandeurs d'asile domiciliés ont été orientés vers une structure du DNA

Nombre de personnes sous procédure Dublin : **90**

Nombre de demandeurs d'asile accompagnés pour une aide au dossier Ofpra, **246**, dans leur démarche auprès de la CNDA, **87**

Nombre d'accompagnements pour démarches CPAM : **320 dossiers CMU/AME ont été déposés**

### Missions de la structure d'accueil

La structure de premier accueil des demandeurs d'asile a pour mission d'accompagner les demandeurs d'asile depuis leur arrivée jusqu'à la fin de leur procédure ou leur orientation vers un hébergement par l'Ofii. Elle commence par délivrer aux personnes primo-arrivantes un rendez-vous au Guichet unique pour l'enregistrement de la demande d'asile. Elle leur fournit ensuite une domiciliation administrative et assure un service de gestion du courrier. Elle délivre, par ailleurs une information et un accompagnement sur la procédure d'asile, facilite l'accès aux droits sociaux (ADA, CMU) et oriente vers les services de santé et d'aide vestimentaire ou alimentaire.

### Pays d'origine des personnes accueillies en 2018

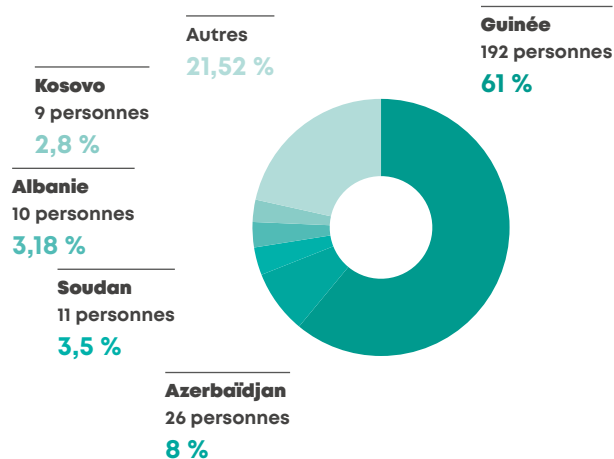

### Activités de la plateforme en 2018

Placée au cœur de la structure lavalloise qui regroupe l'ensemble des dispositifs de France terre d'asile (Spada, Cada, Huda), la Spada bénéficie d'un espace d'accueil bienveillant et sécurisé.

Lors de la journée portes ouvertes du 20 juin, les professionnels ont pu expliquer leur travail et les différentes difficultés des dispositifs d'hébergement.

France terre d'asile assurant à Laval le travail de domiciliation des primo-arrivants depuis près de 15 ans, les partenariats locaux sont bien développés.

Les professionnels de France terre d'asile sont souvent sollicités pour leur expertise en matière de droit d'asile, mais aussi, de droit des étrangers.